

ที่ สธ ๐๒๓๓.๐๒/๑๙๙๓



สำนักงานเขตสุขภาพที่ ๘  
๔ ถนนอิทธิยาภิบาล จังหวัดอุดรธานี ๔๑๐๐๐

๑๙ กรกฎาคม ๒๕๖๒

เรื่อง สรุปผลการประเมินต้นทุนหน่วยบริการแบบ Quick Method ประจำเดือน พฤษภาคม ปี ๒๕๖๒  
เรียน นายแพทย์สาธารณสุขจังหวัด ทุกจังหวัดในเขตสุขภาพที่ ๘  
สิ่งที่ส่งมาด้วย สรุปผลการประเมินต้นทุนหน่วยบริการแบบ Quick Method ประจำเดือน พฤษภาคม  
ปี ๒๕๖๒

ด้วย กลุ่มงานบริหารการเงินและการคลัง สำนักงานเขตสุขภาพที่ ๘ ได้จัดทำสรุปผลการ  
ประเมินต้นทุนหน่วยบริการแบบ Quick Method ประจำเดือน พฤษภาคม ปี ๒๕๖๒ ณ วันที่ ๙ กรกฎาคม  
๒๕๖๒ ของหน่วยบริการในสังกัดสำนักงานปลัดกระทรวงสาธารณสุข เพื่อกำกับและติดตามให้หน่วยบริการ  
สามารถบริหารต้นทุนได้อย่างมีประสิทธิภาพ นั้น

สำนักงานเขตสุขภาพที่ ๘ ขอส่งสรุปผลการประเมินต้นทุนหน่วยบริการแบบ  
Quick Method ดังกล่าว รายละเอียดตามสิ่งที่ส่งมาด้วยนี้

จึงเรียนมาเพื่อโปรดทราบ

ขอแสดงความนับถือ

(นายเกรียงศักดิ์ เอกพงษ์)

รองผู้อำนวยการสำนักงานเขตสุขภาพที่ ๘  
รักษาการในตำแหน่งผู้อำนวยการสำนักงานเขตสุขภาพที่ ๘

กลุ่มงานบริหารการเงินและการคลัง  
โทร. ๐-๔๒๒๑-๙๒๐๗ ต่อ ๓๓๘



## บันทึกข้อความ

ส่วนราชการ สำนักงานเขตสุขภาพที่ ๘ กลุ่มงานบริหารการเงินและการคลัง โทร. ๐-๔๒๒๑-๙๒๐๗ ต่อ ๓๓๘  
ที่ สร ๐๒๓๓.๐๒/๑๔๙๖ วันที่ ๑๙ กรกฎาคม ๒๕๖๒

เรื่อง สรุปผลการประเมินต้นทุนบริการแบบ Quick Method ประจำเดือน พฤษภาคม ปีงบประมาณ  
๒๕๖๒ ข้อมูล ณ ๙ กรกฎาคม ๒๕๖๒

เรียน ผู้อำนวยการสำนักงานเขตสุขภาพที่ ๘

### เรื่องเดิม

ตามที่ กองเศรษฐกิจและหลักประกันสุขภาพ สำนักงานปลัดกระทรวงสาธารณสุข ได้ดำเนินการประเมินต้นทุนบริการ แบบ Quick Method จากรายงานข้อมูลการเงินที่หน่วยบริการส่งเข้าไปในระบบ ข้อมูล ณ วันที่ ๙ กรกฎาคม ๒๕๖๒ โดยมี เป้าหมายคือ หน่วยบริการที่มีต้นทุนผู้ป่วยนอกและผู้ป่วยในไม่เกินค่าเฉลี่ยกลุ่ม (Mean + ๑SD) ร้อยละ ๘๐ นั้น

### ข้อพิจารณา

จากข้อมูล การประเมินต้นทุนบริการ แบบ Quick Method ประจำเดือน พฤษภาคม ปีงบประมาณ ๒๕๖๒ พบว่า

๑. หน่วยบริการในเขตสุขภาพที่ ๘ จำนวน ๘๘ แห่ง ส่งข้อมูล ครบถ้วน ทุกแห่ง
๒. เขตสุขภาพที่ ๘ มีหน่วยบริการที่มีต้นทุนผู้ป่วยนอกและผู้ป่วยในไม่เกินค่าเฉลี่ยกลุ่ม จำนวน ๗๖ แห่ง คิดเป็นร้อยละ ๘๓.๓๖
๓. จังหวัดในเขตสุขภาพที่ ๘ มีหน่วยบริการที่มีต้นทุนสูงเกินค่าเฉลี่ยกลุ่มมากที่สุด คือ จังหวัดบึงกาฬ จำนวน ๒ แห่ง คิดเป็นร้อยละ ๒๕.๐๐
๔. หน่วยบริการที่มีต้นทุนสูงเกินค่าเฉลี่ยกลุ่ม ประจำเดือน พฤษภาคม ปีงบประมาณ ๒๕๖๒ มีจำนวน ๑๒ แห่ง ได้แก่ รพ.นครพนม, รพ.ปลาปาก, รพ.บึงกาฬ, รพ.เซกา, รพ.วาริชภูมิ, รพ.นิคมน้ำอูน, รพ.สว่างแดนดิน, รพ.พระอาจารย์แบน ธนากโร, รพ.สมเด็จพระยุพราชท่าบ่อ, รพ.สระใคร, รพ.ห้วยเก็ง, รพ.ประจักษ์ศิลปาคม ในจำนวนนี้มี รพ. ที่มี Risk Score ระดับ ๖ (Ebitda) ที่ต้องเฝ้าระวัง จำนวน ๓ แห่ง คือ รพ.วาริชภูมิ, รพ.ท่าบ่อ, รพ.ห้วยเก็ง

เห็นควรแจ้งทุกหน่วยบริการทราบ เพื่อเป็นข้อมูลประกอบการพัฒนาประสิทธิภาพการเงินและการคลัง ต่อไป

นวกิณ ๓๗๓๓  
(นางสาววันวิศา ผาแสน)  
นักวิเคราะห์นโยบายและแผน

(นายเกรียงศักดิ์ เอกพงษ์)  
รองผู้อำนวยการสำนักงานเขตสุขภาพที่ ๘  
รักษาการในตำแหน่งผู้อำนวยการสำนักงานเขตสุขภาพที่ ๘

ค่า Mean+1SD ต้นทุนการให้บริการผู้ป่วยนอกและต้นทุนป่วยใน (Quick Method) ไตรมาส 2/2562

ลำดับ	กลุ่มระดับบริการ	จำนวน รพ.ใน กลุ่ม (แห่ง)	ต้นทุนผู้ป่วยนอก			จำนวน รพ. ในกลุ่ม (แห่ง)	ต้นทุนผู้ป่วยใน		
			Mean	1SD	Mean+1SD		Mean	1SD	Mean+1SD
1	รพช. Is. any Pop	2	944.39	404.73	1,349.120				
2	รพช.F3 <=15,000	45	784.4	293.15	1,077.55	37	20,387.43	7,536.50	27,923.93
3	รพช.F3 15,000-25,000	38	657.88	139.48	797.37	27	13,171.48	4,814.13	17,985.61
4	รพช.F3 >=25,000	12	675.01	215.3	890.31	9	18,011.11	8,155.51	26,166.61
5	รพช.F2 <=30,000	235	703.38	143.63	847.01	235	16,515.08	5,402.50	21,917.59
6	รพช.F2 30,000-60,000	242	674.8	109.12	783.91	242	14,429.11	4,362.52	18,791.63
7	รพช.F2 60,000-90,000	26	728.39	121.19	849.58	26	16,526.02	4,913.90	21,439.92
8	รพช.F2 >=90,000								
9	รพช.F1 <=50,000	30	682.15	119.16	801.32	30	14,853.88	3,110.36	17,964.24
10	รพช.F1 50,000-100,000	63	684.74	93.49	778.23	63	14,706.16	3,741.44	18,447.59
11	รพช.F1 >=100,000								
12	M2 <=100	29	728.98	98.71	827.69	29	15,662.96	6,292.74	21,955.70
13	รพช.M2 >100	55	677.42	101.88	779.3	55	14,853.34	2,933.82	17,787.16
14	รพท.M1 <=200	10	721.19	281.35	1,002.54	10	16,850.87	6,118.51	22,969.38
15	รพท.M1 >200	26	719.46	104.50	823.96	26	16,073.66	3,041.62	19,115.28
16	รพท.S <=400	26	799.22	173.89	973.11	26	15,395.48	1,837.09	17,232.56
17	รพท.S >400	23	865.14	247.31	1,112.45	23	14,024.81	2,233.31	16,258.12
18	รพศ.A <=700	15	936.11	198.07	1,134.18	15	15,428.07	2,558.16	17,986.23
19	รพศ.A >700 to <1000	15	1,031.71	175.22	1,206.93	15	13,741.31	1,476.83	15,218.13
20	รพศ.A >1000	4	1,355.36	166.98	1,522.35	4	13,978.06	1,333.56	15,311.62
รวม		896	715.80	166.54	882.34	872	15,505.30	4,869.61	20,374.91

สรุปผลการประเมินต้นทุนหน่วยบริการแบบ Quick Method ประจำเดือน พฤษภาคม ๒๕๖๒  
เปรียบเทียบรายจังหวัด ข้อมูล ณ วันที่ ๙ กรกฎาคม ๒๕๖๒

ระดับเขต

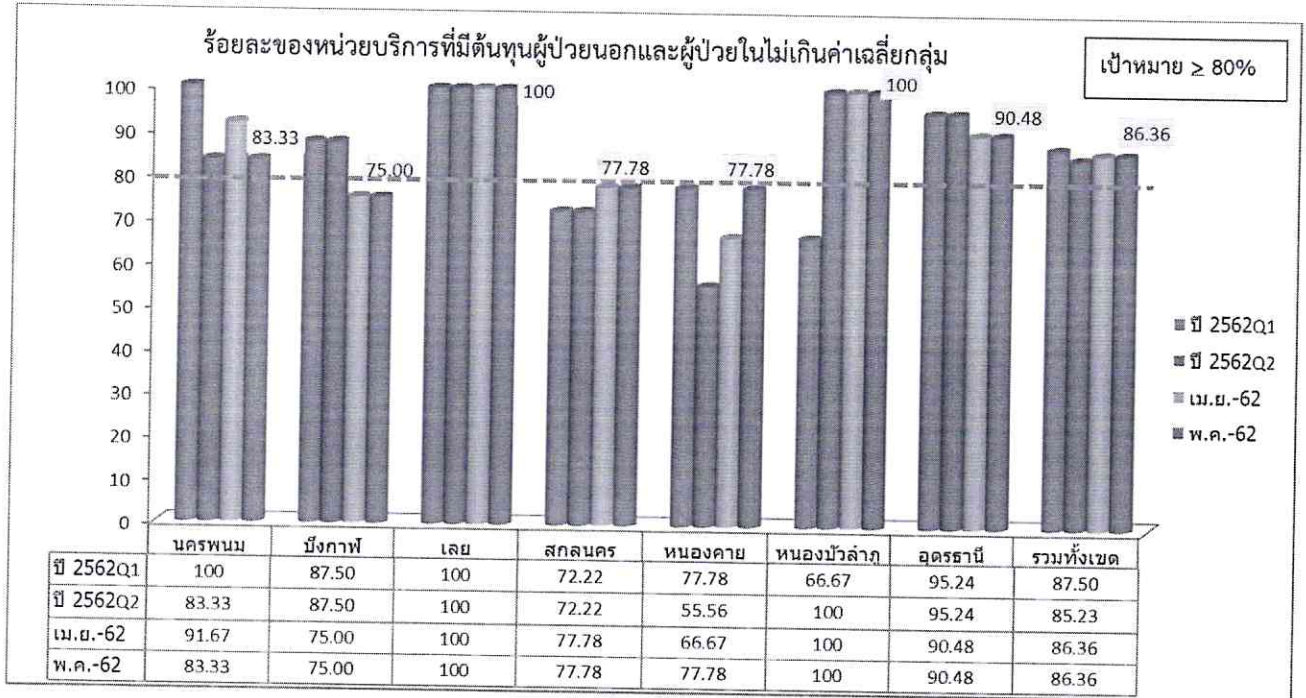

เขต	ชื่อจังหวัด	ทั้งหมด	จำนวน(แห่ง)					รวม(แห่ง)	ไม่สมบูรณ์(แห่ง)
			ผ่าน(แห่ง)	ร้อยละ	ไม่ผ่าน(แห่ง)	ร้อยละ			
8	นครพนม	12	10	83.33	2	16.67	12	0	
8	บึงกาฬ	8	6	75.00	2	25.00	8	0	
8	เลย	14	14	100	0	0.00	14	0	
8	สกลนคร	18	14	77.78	4	22.22	18	0	
8	หนองคาย	9	7	77.78	2	22.22	9	0	
8	หนองบัวลำภู	6	6	100	0	0.00	6	0	
8	อุดรธานี	21	19	90.48	2	9.52	21	0	
ผลรวม		88	76	86.36	12	13.64	88	0	

ที่มา: กองเศรษฐกิจสุขภาพและหลักประกันสุขภาพ <http://hfo62.cfo.in.th/> ดาวน์โหลดข้อมูลต้นทุนหน่วยบริการ ณ วันที่ ๙ กรกฎาคม ๒๕๖๒

สรุปผลการประเมินต้นทุนหน่วยบริการแบบ Quick Method ไตรมาส ๒/๒๕๖๒  
 เปรียบเทียบรายเขตสุขภาพ ข้อมูล ณ วันที่ ๑๘ เมษายน ๒๕๖๒

ระดับประเทศ

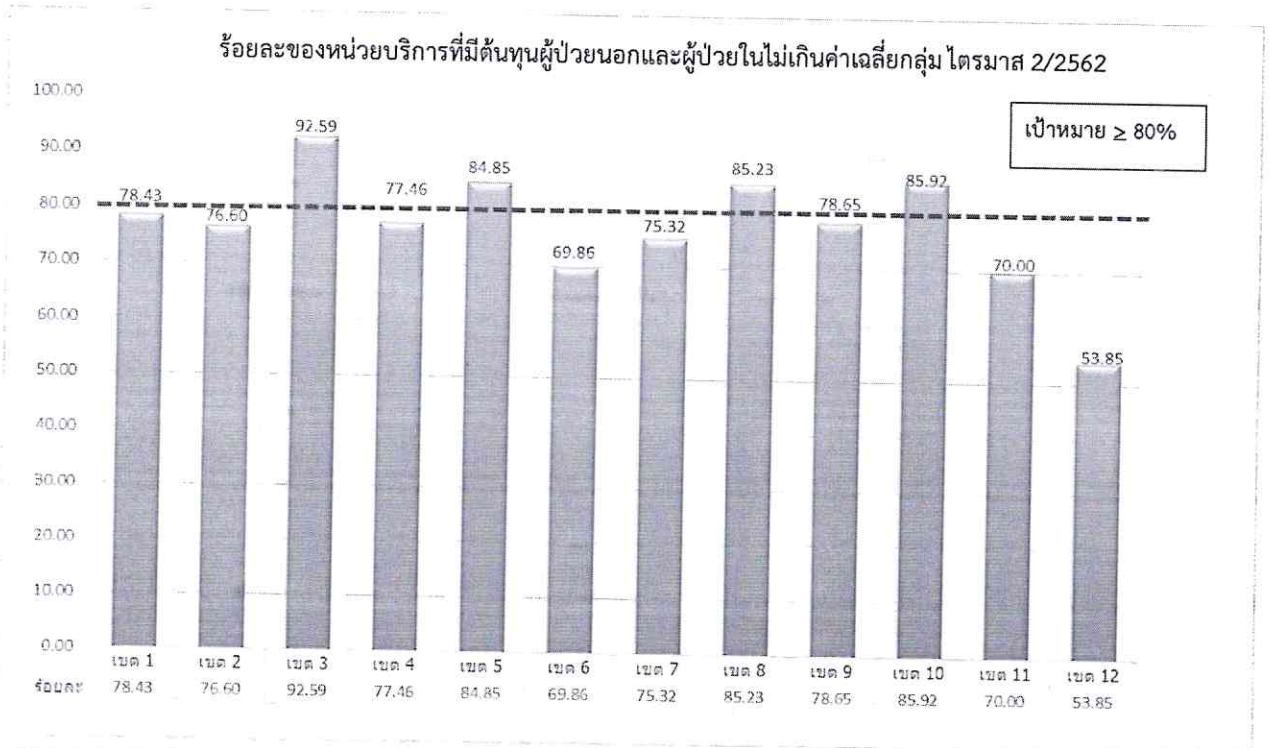

เขต	ทั้งหมด	จำนวน(แห่ง)					
		ผ่าน(แห่ง)	ร้อยละ	ไม่ผ่าน (แห่ง)	ร้อยละ	รวม (แห่ง)	ไม่สมบูรณ์(แห่ง)
1	102	80	78.43	22	21.57	102	0
2	47	36	76.60	11	23.40	47	0
3	54	50	92.59	4	7.41	54	0
4	71	55	77.46	16	22.54	71	0
5	66	56	84.85	10	15.15	66	0
6	73	51	69.86	22	30.14	73	0
7	77	58	75.32	19	24.68	77	0
8	88	75	85.23	13	14.77	88	0
9	89	70	78.65	19	21.35	89	0
10	71	61	85.92	10	14.08	71	0
11	80	56	70.00	24	30.00	80	0
12	78	42	53.85	36	46.15	78	0
ผลรวม	896	690	77.01	206	22.99	896	0

ที่มา: กองเศรษฐกิจสุขภาพและหลักประกันสุขภาพ <http://hfo๖๒.cfo.in.th/> ข่าวประชาสัมพันธ์ วันที่ ๑ พฤษภาคม ๒๕๖๒

ผลการประเมินต้นทุนหน่วยบริการแบบ Quick Method ประจำปี 2562 ข้อมูล ณ วันที่ 9 กรกฎาคม 2562

ลำดับ	เขต	ชื่อจังหวัด	รหัส	หน่วยงาน	กลุ่มระดับบริการ (กระทรวงจัดกลุ่ม ณ วันที่ 23 มกราคม 2562)	ต้นทุนบริการผู้ป่วยนอก				ต้นทุนบริการผู้ป่วยใน				ผลการประเมิน		
						OPDCost	OP Visit	Unit Cost OPD	Mean+1SD	IPDCost	Sum AdjRW	Unit Cost AdjRW	Mean+1SD	OP	IP	OP&IP
1	8	นครพนม	10711	นครพนม,รพช.	รพช.S >400	219,912,238.69	213,048	1,032.22	1112.45	344,530,750.78	20,904.81	16,480.93	16,258.12	ผ่าน	ไม่ผ่าน	ไม่ผ่าน
2	8	นครพนม	11104	ปลาปาก,รพช.	รพช.F2 30,000=60,000	56,382,861.63	69,486	811.43	783.91	9,802,899.36	742.59	13,200.90	18,791.63	ไม่ผ่าน	ผ่าน	ไม่ผ่าน
3	8	นครพนม	11105	ท่าอุเทน,รพช.	รพช.F2 30,000=60,000	45,586,721.62	61,979	735.52	783.91	12,056,267.78	1,911.91	6,305.86	18,791.63	ผ่าน	ผ่าน	ผ่าน
4	8	นครพนม	11106	บ้านแพง,รพช.	รพช.F2 <=30,000	38,892,060.63	59,535	653.26	847.01	15,435,328.59	910.53	16,952.12	21,917.59	ผ่าน	ผ่าน	ผ่าน
5	8	นครพนม	11107	นาทม,รพช.	รพช.F2 <=30,000	27,301,496.70	34,955	781.05	847.01	8,443,012.89	507.01	16,652.41	21,917.59	ผ่าน	ผ่าน	ผ่าน
6	8	นครพนม	11108	เรณูนคร,รพช.	รพช.F2 30,000=60,000	54,247,242.87	81,937	662.06	783.91	12,388,319.70	1,138.98	10,876.65	18,791.63	ผ่าน	ผ่าน	ผ่าน
7	8	นครพนม	11109	นาแก,รพช.	รพช.F2 30,000=60,000	49,008,331.47	77,804	629.89	783.91	20,768,981.42	1,596.03	13,012.92	18,791.63	ผ่าน	ผ่าน	ผ่าน
8	8	นครพนม	11110	ศรีสงคราม,รพช.	รพช.F1 50,000-100,000	69,723,802.34	98,536	707.60	778.23	33,340,263.83	2,428.94	13,726.28	18,447.59	ผ่าน	ผ่าน	ผ่าน
9	8	นครพนม	11111	นาหว้า,รพช.	รพช.F2 30,000=60,000	39,501,691.73	80,157	492.80	783.91	12,895,329.58	1009.20	12,777.74	18,791.63	ผ่าน	ผ่าน	ผ่าน
10	8	นครพนม	11112	โพนสวรรค์,รพช.	รพช.F2 30,000=60,000	42,098,171.13	71,775	586.53	783.91	15,231,402.45	978.27	15,569.77	18,791.63	ผ่าน	ผ่าน	ผ่าน
11	8	นครพนม	11451	สมเด็จพระราชสุทนต์,รพช.	รพช.F2 30,000=60,000	86,489,515.92	111,616	774.88	779.30	65,497,893.73	4,561.20	14,359.79	17,787.16	ผ่าน	ผ่าน	ผ่าน
12	8	นครพนม	40840	เวียง,รพช.	รพช.F3 <=15,000	15,465,969.65	28,310	546.31	1,077.55	4,574,323.12	373.28	12,254.28	27,923.93	ผ่าน	ผ่าน	ผ่าน
<b>นครพนม นับจำนวนไม่ผ่าน</b>																
13	8	บึงกาฬ	11040	บึงกาฬ,รพช.	รพช.S <=400	143,306,361.58	146,373	979.05	973.11	202,516,814.59	15,082.82	13,426.99	17,232.56	ไม่ผ่าน	ผ่าน	ไม่ผ่าน
14	8	บึงกาฬ	11041	พรเจริญ,รพช.	รพช.F2 30,000=60,000	41,422,759.75	67,515	613.53	783.91	20,296,876.66	1,421.40	14,279.48	18,791.63	ผ่าน	ผ่าน	ผ่าน
15	8	บึงกาฬ	11043	โซ่พิสัย,รพช.	รพช.F2 30,000=60,000	46,259,659.67	59,285	780.29	783.91	33,286,166.46	2,448.90	13,592.27	18,791.63	ผ่าน	ผ่าน	ผ่าน
16	8	บึงกาฬ	11046	เซกา,รพช.	รพช.F1 50,000-100,000	56,146,130.38	80,406	698.28	778.23	69,749,903.10	3,542.93	19,687.09	18,447.59	ไม่ผ่าน	ไม่ผ่าน	ไม่ผ่าน
17	8	บึงกาฬ	11047	ปากคาด,รพช.	รพช.F2 30,000=60,000	41,671,398.18	68,199	611.03	783.91	21,598,338.06	1,516.97	14,237.85	18,791.63	ผ่าน	ผ่าน	ผ่าน
18	8	บึงกาฬ	11048	บึงโขงหลง,รพช.	รพช.F2 30,000=60,000	37,193,878.77	53,653	693.23	783.91	26,317,098.30	1,776.60	14,813.15	18,791.63	ผ่าน	ผ่าน	ผ่าน
19	8	บึงกาฬ	11049	ศรีวิไล,รพช.	รพช.F2 30,000=60,000	35,817,235.99	55,424	646.24	783.91	12,409,522.65	688.78	18,016.75	18,791.63	ผ่าน	ผ่าน	ผ่าน
20	8	บึงกาฬ	11050	บุ่งคล้า,รพช.	รพช.F3 <=15,000	19,133,196.59	24,687	775.03	1,077.55	12,264,606.56	449.20	27,303.41	27,923.93	ผ่าน	ผ่าน	ผ่าน
<b>บึงกาฬ นับจำนวน</b>																
21	8	เลย	10705	เลย,รพช.	รพช.S >400	265,667,188.33	304,072	873.70	1,112.45	441,867,246.32	38,599.88	11,447.37	16,258.12	ผ่าน	ผ่าน	ผ่าน
22	8	เลย	11030	นาหวัง,รพช.	รพช.F2 <=30,000	31,420,986.03	47,565	660.59	847.01	11,871,847.74	855.69	13,874.05	21,917.59	ผ่าน	ผ่าน	ผ่าน
23	8	เลย	11031	เชียงคาน,รพช.	รพช.F2 30,000=60,000	61,507,760.13	95,417	644.62	783.91	21,363,291.97	1,982.58	10,775.50	18,791.63	ผ่าน	ผ่าน	ผ่าน
24	8	เลย	11032	ปากชม,รพช.	รพช.F2 30,000=60,000	43,999,556.25	61,524	715.16	783.91	21,693,421.51	1,738.81	12,476.00	18,791.63	ผ่าน	ผ่าน	ผ่าน

ผลการประเมินต้นทุนหน่วยบริการแบบ Quick Method ประจำปี 2562 ข้อมูล ณ วันที่ 9 กรกฎาคม 2562

ลำดับ	เขต	ชื่อจังหวัด	รหัส	หน่วยงาน	กลุ่มระดับบริการ (กระทรวงจัดกลุ่ม ณ วันที่ 23 มกราคม 2562)	ต้นทุนบริการผู้ป่วยนอก				ต้นทุนบริการผู้ป่วยใน				ผลการประเมิน		
						OPDCost	OP Visit	Unit Cost OPD	Mean+1SD	IPDCost	Sum AdjRW	Unit Cost AdjRW	Mean+1SD	OP	IP	OP&IP
25	8	เลย	11033	นาแก้ว,รพช.	รพช.F3 <=15,000	21,878,293.97	25,730	850.30	1,077.55	8,304,547.90	475.17	17,477.19	27,923.93	ผ่าน	ผ่าน	ผ่าน
26	8	เลย	11034	ภูเรือ,รพช.	รพช.F2 <=30,000	33,058,571.85	44,698	739.60	847.01	9,518,478.47	612.42	15,542.47	21,917.59	ผ่าน	ผ่าน	ผ่าน
27	8	เลย	11035	ท่าลี่,รพช.	รพช.F2 <=30,000	40,044,972.51	59,119	677.36	847.01	17,269,047.96	1,254.39	13,766.92	21,917.59	ผ่าน	ผ่าน	ผ่าน
28	8	เลย	11036	วังสะพุง,รพช.	รพช.F1 50,000-100,000	108,067,144.40	152,370	709.24	778.23	52,513,017.84	4,546.72	11,549.64	18,447.59	ผ่าน	ผ่าน	ผ่าน
29	8	เลย	11037	ภูกระดึง,รพช.	รพช.F2 <=30,000	37,049,029.35	68,590	540.15	847.01	16,667,695.12	1,229.20	13,559.77	21,917.59	ผ่าน	ผ่าน	ผ่าน
30	8	เลย	11038	ภูหลวง,รพช.	รพช.F2 <=30,000	30,354,495.15	46,340	655.04	847.01	15,737,429.60	1,119.66	14,055.52	21,917.59	ผ่าน	ผ่าน	ผ่าน
31	8	เลย	11039	ผาขาว,รพช.	รพช.F2 30,000--60,000	42,459,080.67	76,259	556.77	783.91	17,452,860.62	1,478.13	11,807.41	18,791.63	ผ่าน	ผ่าน	ผ่าน
32	8	เลย	11447	สมเด็จพระพรรัตนคีรี,รพช.	รพช.M2 <=100	73,131,765.50	95,186	768.30	827.69	34,199,061.26	2,384.53	14,342.05	21,955.70	ผ่าน	ผ่าน	ผ่าน
33	8	เลย	14133	เอราวัณ,รพช.	รพช.F2 30,000--60,000	36,356,941.19	57,250	635.06	783.91	15,135,154.50	1,308.28	11,568.74	18,791.63	ผ่าน	ผ่าน	ผ่าน
34	8	เลย	28861	หนองหิน,รพช.	รพช.F3 15,000-25,000	25,278,589.34	41,343	611.44	797.37	10,312,772.92	882.50	11,685.89	17,985.61	ผ่าน	ผ่าน	ผ่าน
				เลย นับจำนวนไม่ผ่าน												0
35	8	สกลนคร	10710	สกลนคร,รพช.	รพช.A >700 to <1000	416,435,903.96	477,419	872.27	1,206.93	909,799,573.89	60,955.50	14,925.64	15,218.13	ผ่าน	ผ่าน	ผ่าน
36	8	สกลนคร	11089	กุสุมาภัย,รพช.	รพช.F2 30,000--60,000	40,038,885.60	61,818	647.69	783.91	21,152,692.11	1,180.53	17,917.91	18,791.63	ผ่าน	ผ่าน	ผ่าน
37	8	สกลนคร	11090	กุศนาภ,รพช.	รพช.F2 <=30,000	33,926,564.92	52,484	646.42	847.01	13,808,124.83	1,137.26	12,141.55	21,917.59	ผ่าน	ผ่าน	ผ่าน
38	8	สกลนคร	11091	พระอาจารย์มั่นอจาโร,รพช.	รพช.F2 30,000--60,000	59,336,855.31	98,245	603.97	783.91	62,856,790.66	4,161.72	15,103.55	18,791.63	ผ่าน	ผ่าน	ผ่าน
39	8	สกลนคร	11092	พังโคน,รพช.	รพช.F1 <=50,000	52,058,836.43	88,570	587.77	801.32	47,763,013.82	3,703.30	12,897.42	17,964.24	ผ่าน	ผ่าน	ผ่าน
40	8	สกลนคร	11093	วาริชภูมิ,รพช.	รพช.F2 30,000--60,000	48,476,569.57	60,748	797.99	783.91	13,743,079.22	921.87	14,907.76	18,791.63	ไม่ผ่าน	ไม่ผ่าน	ไม่ผ่าน
41	8	สกลนคร	11094	นิคมบ้านอุ้น,รพช.	รพช.F3 <=15,000	24,953,050.32	22,494	1,109.32	1,077.55	7,337,412.77	366.88	19,999.69	27,923.93	ไม่ผ่าน	ไม่ผ่าน	ไม่ผ่าน
42	8	สกลนคร	11095	วานรนิวาส,รพช.	รพช.M1 <=200	119,007,137.02	171,312	694.68	1002.54	103,697,237.72	8,068.05	12,852.83	22,969.38	ผ่าน	ผ่าน	ผ่าน
43	8	สกลนคร	11096	คำตากล้า,รพช.	รพช.F2 30,000--60,000	41,029,575.11	70,350	583.22	783.91	16,227,122.57	1,141.89	14,210.75	18,791.63	ผ่าน	ผ่าน	ผ่าน
44	8	สกลนคร	11097	บ้านม่วง,รพช.	รพช.F1 50,000-100,000	72,604,588.39	95,461	760.57	778.23	37,610,251.63	2,097.55	17,930.59	18,447.59	ผ่าน	ผ่าน	ผ่าน
45	8	สกลนคร	11098	อากาศอำนวย,รพช.	รพช.F1 50,000-100,000	69,321,572.16	107,123	647.12	778.23	40,327,861.77	3,187.25	12,652.87	18,447.59	ผ่าน	ผ่าน	ผ่าน
46	8	สกลนคร	11099	ส่องดาว,รพช.	รพช.F2 <=30,000	33,987,653.72	48,628	698.93	847.01	17,306,077.77	1,066.50	16,227.05	21,917.59	ผ่าน	ผ่าน	ผ่าน
47	8	สกลนคร	11100	เต่างอย,รพช.	รพช.F2 <=30,000	24,933,053.23	36,300	686.86	847.01	14,249,876.12	822.00	17,335.64	21,917.59	ผ่าน	ผ่าน	ผ่าน
48	8	สกลนคร	11101	โคกศรีสุพรรณ,รพช.	รพช.F2 <=30,000	43,755,257.27	64,743	675.52	847.01	18,261,864.95	1,250.21	14,607.01	21,917.59	ผ่าน	ผ่าน	ผ่าน
49	8	สกลนคร	11102	เจริญศิลป์,รพช.	รพช.F2 30,000--60,000	41,788,385.50	59,042	707.77	783.91	12,025,097.44	895.37	13,430.35	18,791.63	ผ่าน	ผ่าน	ผ่าน

ผลการประเมินต้นทุนหน่วยบริการแบบ Quick Method ประจำปี 2562 ข้อมูล ณ วันที่ 9 กรกฎาคม 2562

ลำดับ	เขต	ชื่อจังหวัด	รหัส	หน่วยงาน	กลุ่มระดับบริการ (กระทรวงจัดกลุ่ม ณ วันที่ 23 มกราคม 2562)	ต้นทุนบริการผู้ป่วยนอก				ต้นทุนบริการผู้ป่วยใน				ผลการประเมิน		
						OPDCost	OP Visit	Unit Cost OPD	Mean+1SD	IPDCost	Sum AdjRW	Unit Cost AdjRW	Mean+1SD	OP	IP	OP&IP
50	8	สกลนคร	11103	โพนนาแก้ว,รพช.	รพช.F2 <=30,000	33,421,868.34	47,748	699.96	847.01	11,583,730.12	981.99	11,796.13	21,917.59	ผ่าน	ผ่าน	ผ่าน
51	8	สกลนคร	11450	สมเด็จพระพุทธราชสว่างแดนดิน,รพช. M1 >200	รพช.M1 >200	203,238,945.44	227,926	891.69	823.96	190,215,938.31	11,764.13	16,169.15	19,115.28	ไม่ผ่าน	ผ่าน	ไม่ผ่าน
52	8	สกลนคร	21323	พระอาจารย์แบน อมาภโร,รพช.	รพช.F2 <=30,000	33,235,989.21	37,207	893.27	847.01	20,513,907.76	1,149.53	17,845.53	21,917.59	ไม่ผ่าน	ผ่าน	ไม่ผ่าน
53	8	หนองคาย	10706	หนองคาย,รพช.	รพช.S >400	237,798,465.99	311,749	762.79	1112.45	330,625,457.19	23,669.69	13,968.30	16,258.12	ผ่าน	ผ่าน	ผ่าน
54	8	หนองคาย	11042	โพนพิสัย,รพช.	รพช.F1 50,000-100,000	74,017,745.64	104,191	710.40	778.23	56,189,617.86	3,139.94	17,895.15	18,447.59	ผ่าน	ผ่าน	ผ่าน
55	8	หนองคาย	11044	ศรีเชียงใหม่,รพช.	รพช.F2 <=30,000	37,511,520.33	49,189	762.60	847.01	13,238,180.34	899.51	14,717.15	21,917.59	ผ่าน	ผ่าน	ผ่าน
56	8	หนองคาย	11045	สังคม,รพช.	รพช.F2 <=30,000	32,171,399.00	45,445	707.92	847.01	16,268,163.92	1,076.10	15,117.67	21,917.59	ผ่าน	ผ่าน	ผ่าน
57	8	หนองคาย	11448	สมเด็จพระพุทธราชท้าวบ่อ,รพช.	รพช.M2 >100	154,304,137.26	174,763	882.93	779.30	260,121,318.77	14,312.53	18,174.38	17,787.16	ไม่ผ่าน	ไม่ผ่าน	ไม่ผ่าน
58	8	หนองคาย	21356	สระใคร,รพช.	รพช.F3 15,000-25,000	25,649,063.35	37,011	693.01	797.37	9,897,735.58	517.75	19,116.92	17,985.61	ผ่าน	ไม่ผ่าน	ไม่ผ่าน
59	8	หนองคาย	28778	โพนพิสัย,รพช.	รพช.F3 <=15,000	15,365,284.67	20,835	737.47	1,077.55	10,373,506.36	409.58	25,327.40	27,923.93	ผ่าน	ผ่าน	ผ่าน
60	8	หนองคาย	28811	น้ำโสม,รพช.	รพช.F3 >=25,000	30,123,496.53	48,908	615.92	890.31	13,305,664.69	993.88	13,115.98	26,166.61	ผ่าน	ผ่าน	ผ่าน
61	8	หนองคาย	28815	รัตนวาปี,รพช.	รพช.F3 >=25,000	24,741,513.96	40,102	616.96	890.31	12,136,200.16	550.12	22,061.08	26,166.61	ผ่าน	ผ่าน	ผ่าน
62	8	หนองบัวลำภู	10704	หนองบัวลำภู,รพช.	รพช.S <=400	182,679,728.99	201,105	908.38	973.11	263,627,833.67	17,894.36	14,732.45	17,232.56	ผ่าน	ผ่าน	2
63	8	หนองบัวลำภู	10991	นากลาง,รพช.	รพช.F1 50,000-100,000	71,717,120.54	94,934	755.44	778.23	37,463,841.85	2,403.89	15,584.65	18,447.59	ผ่าน	ผ่าน	ผ่าน
64	8	หนองบัวลำภู	10992	โนนสัง,รพช.	รพช.F2 30,000-60,000	48,687,715.86	74,883	650.18	783.91	23,486,233.18	1,365.94	17,194.14	18,791.63	ผ่าน	ผ่าน	ผ่าน
65	8	หนองบัวลำภู	10993	ศรีบุญเรือง,รพช.	รพช.F1 50,000-100,000	78,497,493.79	118,536	662.22	778.23	48,312,481.45	4,199.13	11,505.36	18,447.59	ผ่าน	ผ่าน	ผ่าน
66	8	หนองบัวลำภู	10994	สุวรรณคูหา,รพช.	รพช.F2 30,000-60,000	51,042,080.95	74,643	683.82	783.91	26,740,601.33	1,836.79	14,558.35	18,791.63	ผ่าน	ผ่าน	ผ่าน
67	8	หนองบัวลำภู	23367	นาหว้าเฉลิมพระเกียรติ 80 พรรษา	รพช.F2 <=30,000	35,100,942.47	51,586	680.44	847.01	25,178,671.50	1,758.14	14,321.18	21,917.59	ผ่าน	ผ่าน	ผ่าน
68	8	อุดรธานี	10671	อุดรธานี,รพช.	รพช.A >1000	658,932,669.64	582,834	1,130.57	1,522.35	1,447,536,628.42	109,706.08	13,194.68	15,311.62	ผ่าน	ผ่าน	0
69	8	อุดรธานี	11013	กุดจับ,รพช.	รพช.F2 30,000-60,000	51,826,336.13	91,779	564.69	783.91	24,173,695.53	1,885.69	12,819.54	18,791.63	ผ่าน	ผ่าน	ผ่าน
70	8	อุดรธานี	11014	หนองวัวซอ,รพช.	รพช.F2 30,000-60,000	40,525,061.12	71,044	570.42	783.91	28,259,829.41	2,005.00	14,094.64	18,791.63	ผ่าน	ผ่าน	ผ่าน
71	8	อุดรธานี	11015	กุมภวาปี,รพช.	รพช.M1 <=200	148,410,508.13	174,707	849.48	1002.54	146,340,254.09	10,724.74	13,645.11	22,969.38	ผ่าน	ผ่าน	ผ่าน
72	8	อุดรธานี	11016	หัวฝาง,รพช.	รพช.F3 <=15,000	20,080,626.46	18,694	1,074.17	1,077.55	1,598,643.60	53.95	29,633.60	27,923.93	ไม่ผ่าน	ไม่ผ่าน	ไม่ผ่าน

